Карта градостроительного зонирования сельского поселения Верхние Белозерки муниципального района Ставропольский Самарской области

С
З В
Ю

Утверждена Решением Собрания представителей сельского поселения Верхние Белозерки муниципального района Ставропольский Самарской области от 30.12.2013 № 24 (в редакции Решения Собрания представителей сельского поселения Верхние Белозерки муниципального района Ставропольский Самарской области от 05.10.2015 №5, от 07.12.2015 №17, от 26.09.2016 №22)

Карта градостроительного зонирования поселка Висла

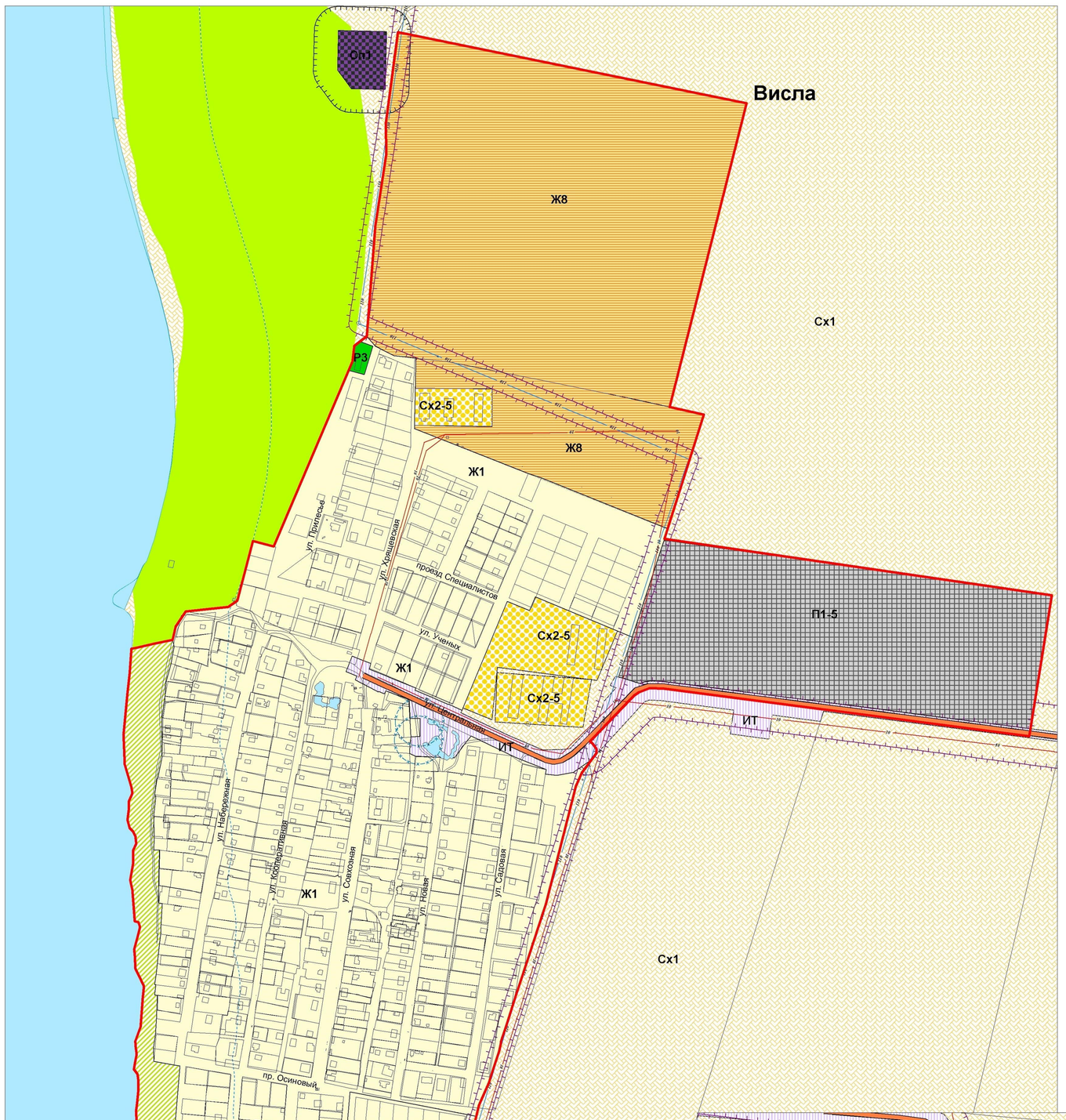

Условные обозначения

Территориальные границы

- Сельского поселения
- Населенного пункта

Населенные пункты

- Новые Белозерки — Административный центр сельского поселения
- Висла — Сельский населенный пункт

Территории и объекты

- Леса

Поверхностные водные объекты:

- Водоток
- Водоём

ОКС внешнего транспорта

- Дорога обычного типа регионального значения

ОКС электроэнергетики

- ЛЭП 110 кВ
- ЛЭП 35 кВ
- ЛЭП 10 кВ

Территориальные зоны

Жилые зоны

- Ж1 Зона застройки индивидуальными жилыми домами
- Ж2 Зона застройки малоэтажными жилыми домами
- Ж5 Зона размещения объектов дошкольного и общего образования
- Ж8 Зона комплексной застройки

Общественно-деловые зоны

- О1 Зона размещения объектов социального, коммунально-бытового, делового, общественного и коммерческого назначения

Производственные зоны

- П1-5 Подзона производственных и коммунально-складских объектов №5
- ПСЗ Зона санитарно-защитного назначения от производственных и коммунально-складских объектов

Зоны инженерной и транспортной инфраструктур

- И Зона инженерной инфраструктуры
- ИТ Зона инженерной и транспортной инфраструктуры

Зоны рекреационного назначения

- Р1 Зона скверов, парков, бульваров
- Р2 Зона природного ландшафта
- Р3 Зона отдыха, занятий физической культурой и спортом
- Р4 Зона отдыха и туризма

Зоны сельскохозяйственного использования

- Сх1 Зона сельскохозяйственных угодий
- Сх2 Зона, занятая объектами сельскохозяйственного назначения
- Сх2-4 Подзона, занятая объектами сельскохозяйственного назначения №4
- Сх2-5 Подзона, занятая объектами сельскохозяйственного назначения №5

Зоны специального назначения

- Сп1 Зона специального назначения, связанная с захоронениями
- СпСЗ Зона санитарно-защитного назначения от объектов специального назначения

Границы зон с особыми условиями использования территории

- Санитарно-защитная зона
- Охранная зона
- Водоохранная зона
- Зона санитарной охраны источников питьевого водоснабжения: 1 пояс

Карта градостроительного зонирования села Верхние Белозерки

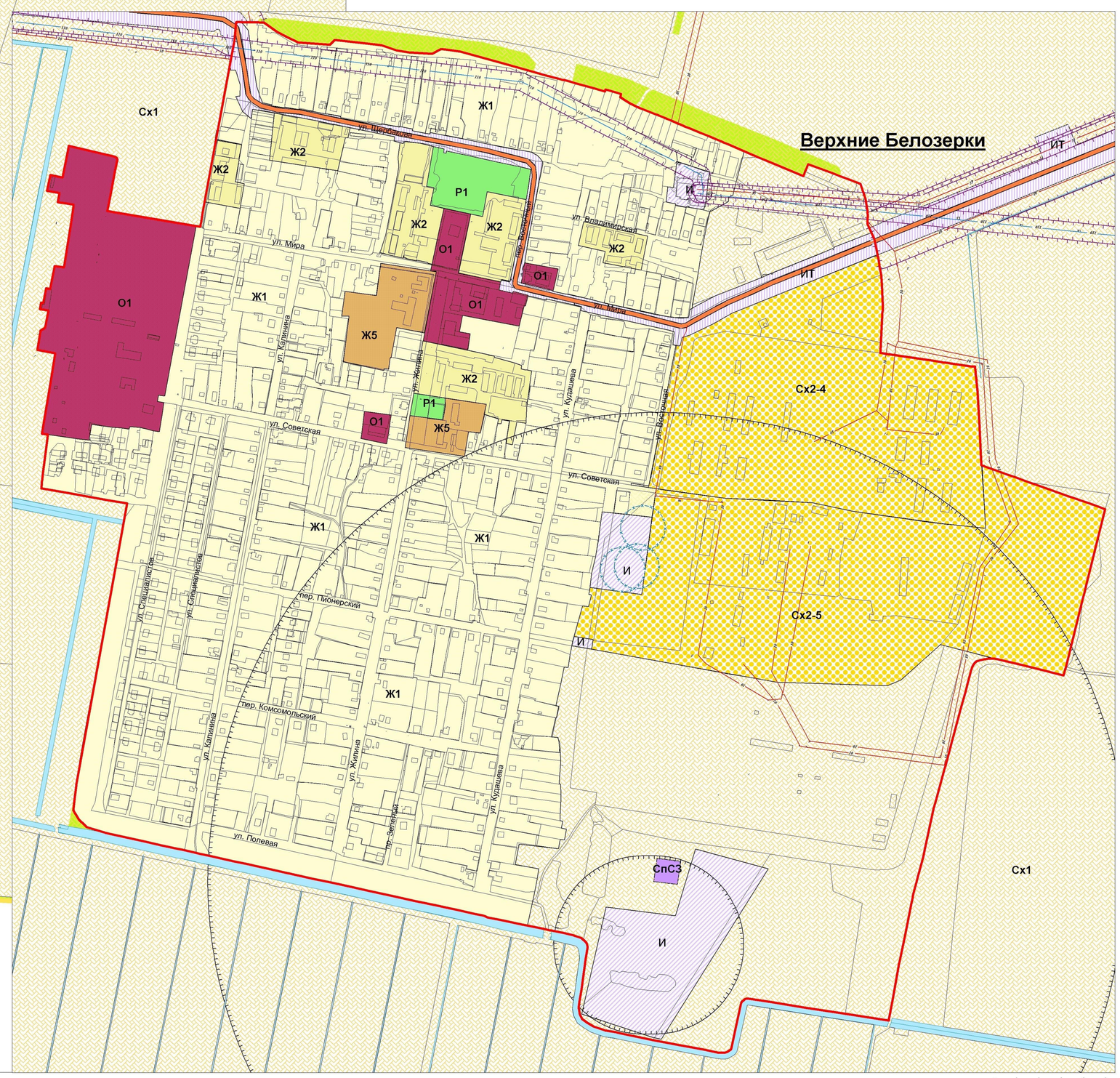

50 0 50 100 150 200

МАСШТАБ 1:5000 (в 1 см 50 м)

ООО "ОКТОГОН", 2013 г